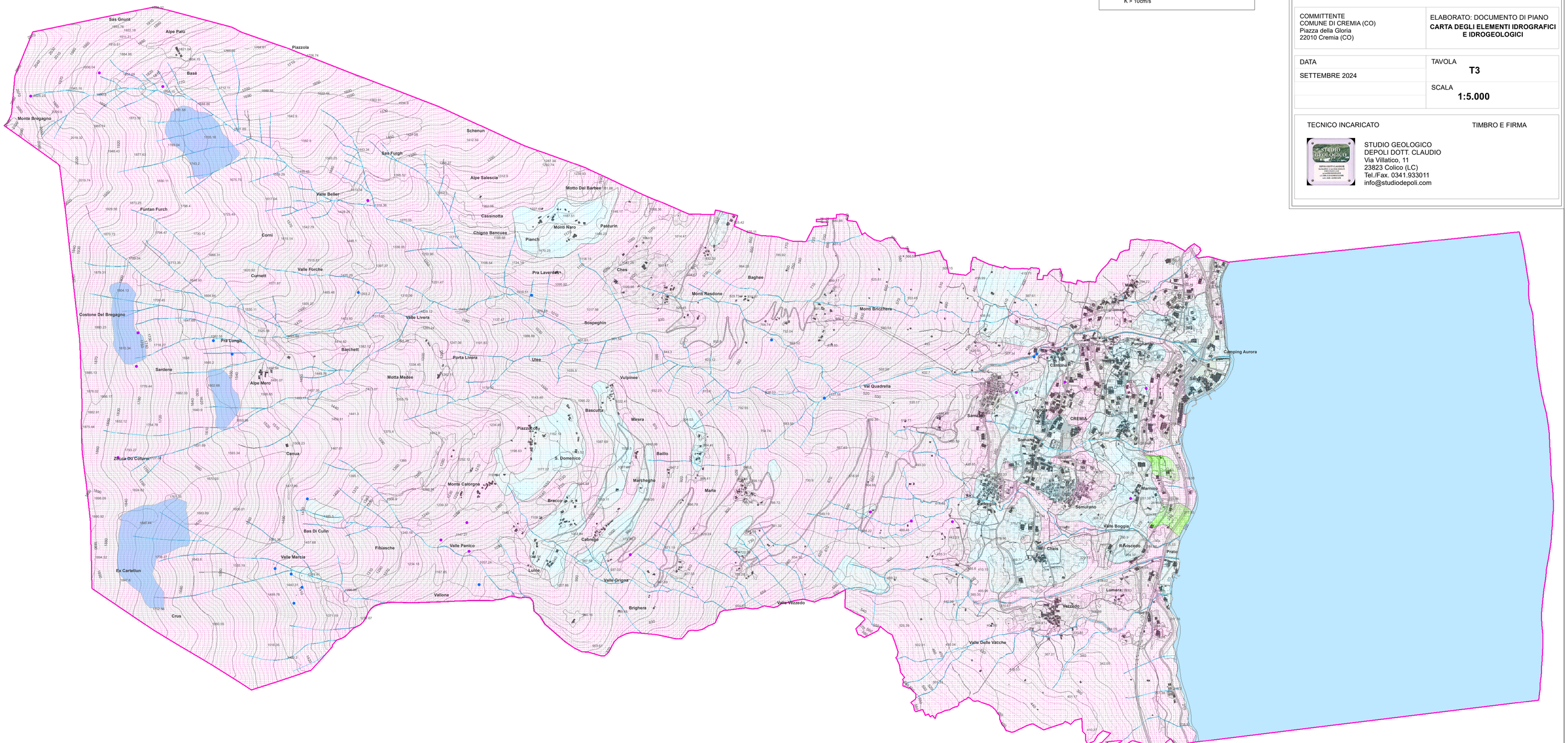


COMUNE DI CREMIA
Provincia di Como

# PIANO DI GOVERNO DEL TERRITORIO

## Componente geologica, idrogeologica e sismica

| | |
|---|---|
| COMMITTENTE<br>COMUNE DI CREMIA (CO)<br>Piazza della Gloria<br>22010 Cremia (CO) | ELABORATO: DOCUMENTO DI PIANO<br>**CARTA DEGLI ELEMENTI IDROGRAFICI E IDROGEOLOGICI** |
| DATA<br>SETTEMBRE 2024 | TAVOLA<br>**T3** |
| | SCALA<br>**1:5.000** |

TECNICO INCARICATO

TIMBRO E FIRMA

STUDIO GEOLOGICO
DEPOLI DOTT. CLAUDIO
Via Villatico, 11
23823 Colico (LC)
Tel./Fax. 0341.933011
info@studiodepoli.com